

Piano terra

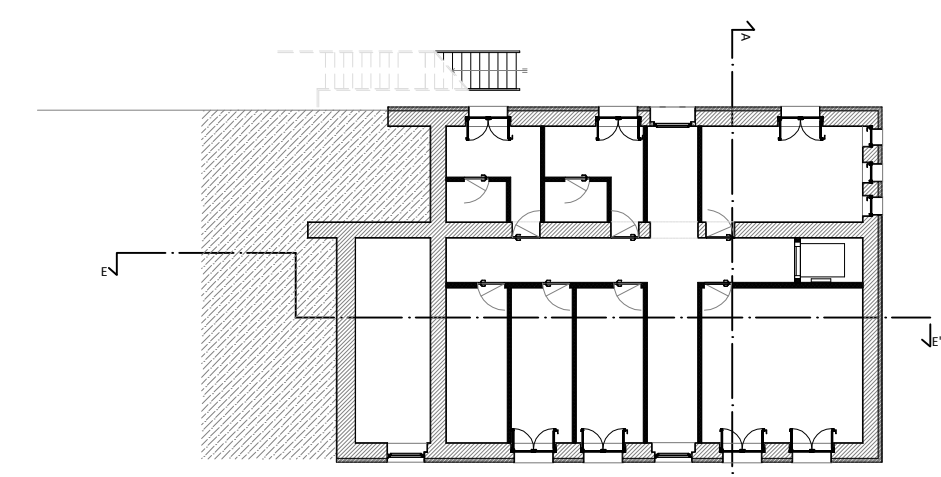

Piano seminterrato

LEGENDA DELLE MURATURE

-  Muratura portante esistente, spessore 50 cm
-  Tramezzi in laterizio alveolato per tamponamenti, eseguita con malta cementizia, spessore 10 cm
-  Parete divisoria interna ad orditura metallica e rivestimento in lastre di gesso rivestito (tipo Knauf) atta a garantire un potere fonoisolante $R_w = 52$ Db
-  Parete perimetrale con sistema "a cappotto" esterno, isolata termicamente e acusticamente mediante pannelli in lana di roccia ad alta densità applicati sul lato esterno del paramento murario e fissati ad esso tramite incollaggio e ancoraggio meccanico. I pannelli isolanti sono protetti sul lato esterno da uno strato di intonaco armato con rete in fibra minerale e da un trattamento superficiale di finitura - LAVORAZIONE NON COMPRESA NEL 1° STRALCIO FUNZIONALE

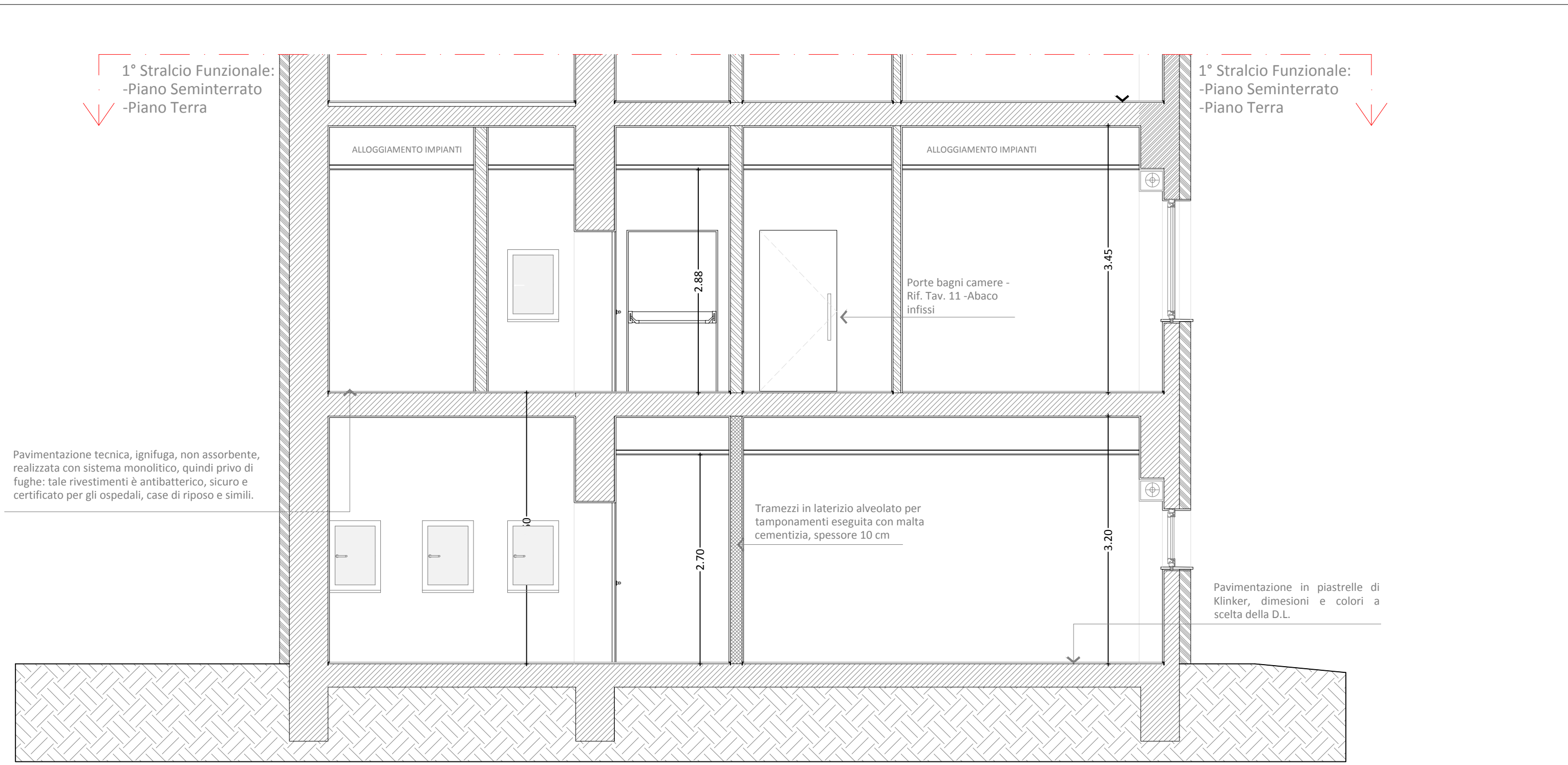

SEZIONE A-A' Scala 1:50

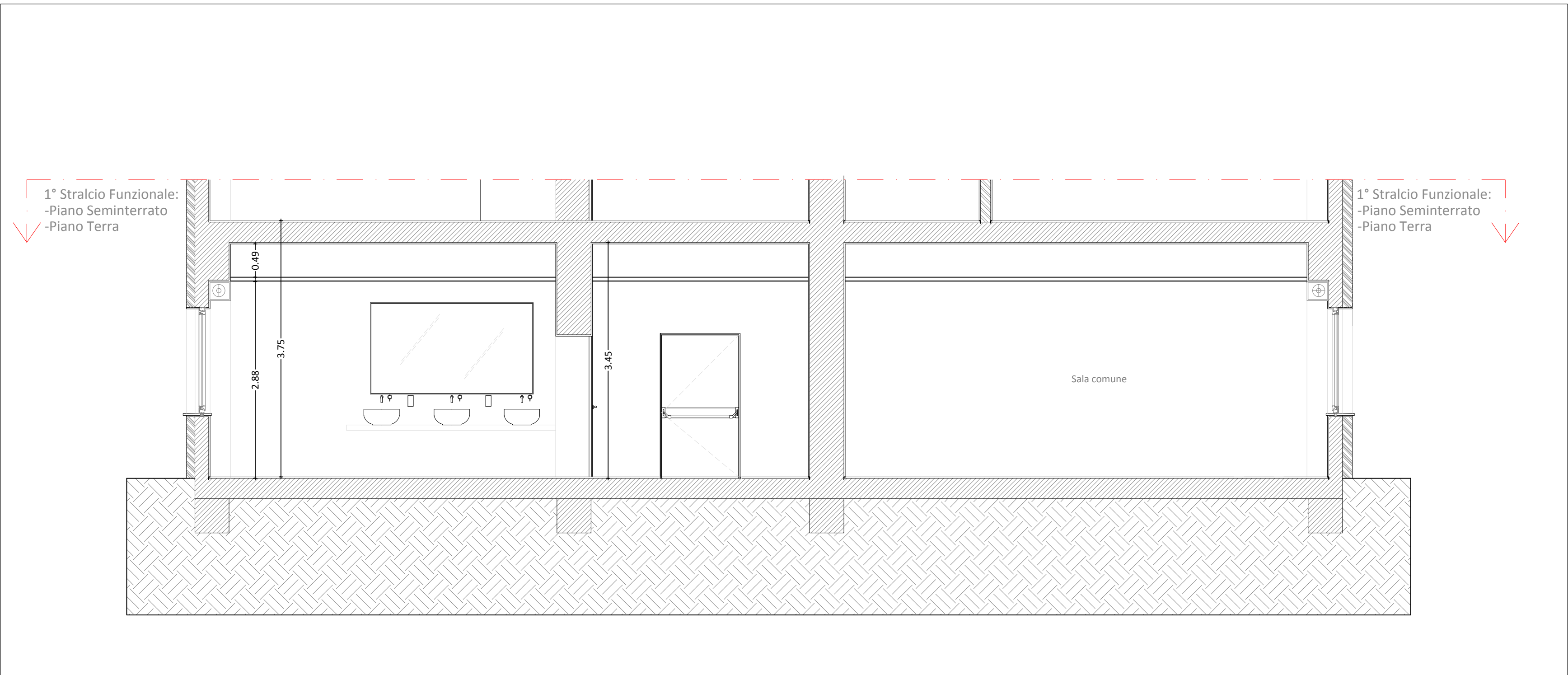

SEZIONE B-B' Scala 1:50

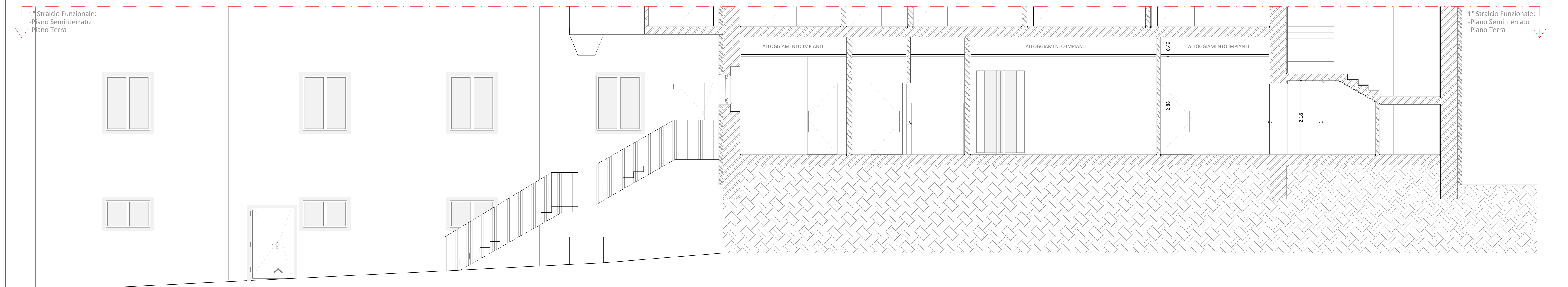

SEZIONE C-C' Scala 1:50



COMUNE di NUGHEDU SAN NICOLÒ'
 Piazza Marconi n° 2 - 07010 - Nughedu S. N.
 Provincia di Sassari



Ristrutturazione e Rifunionalizzazione della scuola elementare da adibire a Comunità Alloggio e Comunità Integrata per Anziani		Data	Agg.
		Ottobre 2013	Maggio 2015
		Rif.	Cod.

PROGETTO DEFINITIVO - ESECUTIVO
1° Stralcio Funzionale

09A

ELABORATO	SCALA
Sezione AA'-Sezione BB'-Sezione CC' - STATO DI PROGETTO-	VARIE

COMMITTENTE: Comune di Nughedu San Nicolò (SS)	PROGETTAZIONE: Arch. Alessandra Piras
RESPONSABILE DEL PROCEDIMENTO: Geom. Langiu Massimiliano	

Studio Tecnico Architetto Alessandra Piras - Via dei Gelsomini 114 - 07100 Sassari - Tel/Fax 0795904174
 cell. 3346088891 - mail archpiras@alice.it - pec. alessandra.piras@archiworldpec.it